

BLOQUE H- PLANTA ALTA ESC. 1/100

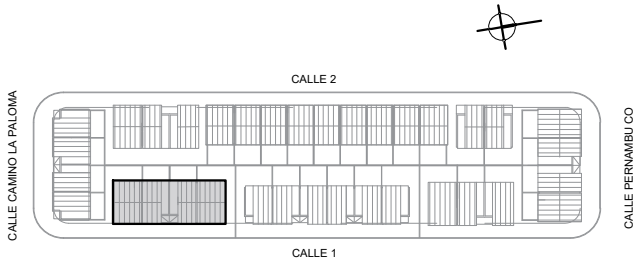

BLOQUE H		TOTAL VIVIENDAS = 04
		ÁREA TOTAL = 292 m²
		ÁREA TOTAL PB = 169 m²
TIPOLOGÍAS	CANTIDAD	ÁREA VIVIENDAS
3 Dormitorios	02	66.00 m²
4 Dormitorios	02	80.00 m²
TOTAL VIVIENDAS	04	

Nº LOCAL	NOMBRE
00	LOCAL
P-1	CEJORRASO
P-2	REVESTIMIENTO
P-3	REVESTIMIENTO
PLANILLA TERMINACIONES	
TERMINACIONES PISOS	
CODIGO	ESPECIFICACION
P1	HORMIGÓN LLANEADO
P2	BALDOSA CERÁMICA 20X20CM
TERMINACIONES PAREDES	
CODIGO	ESPECIFICACION
R1	LADRILLO DE CAMPO BOLSEADO Y PINTADO
R2	BALDOSA CERÁMICA
R3	PLACA DE YESO
TERMINACIONES CIELORRASOS	
CODIGO	ESPECIFICACION
C1	CHAPA TIPO "ISODEC" esp:15cm
C2	BOVEDILLA
C3	LOSA HORMIGÓN ARMADO

NOTAS:  
Nivel de Platea -0.03m = +1.00m  
(del ±0.00m del Replanteo en el punto medio del Cordón de la vereda pública existente)  
(MD) Muro de Bloque H:0.40m +  
Malla Electrosoldada H:1.40m

Intendencia de Montevideo Departamento de Desarrollo Urbano División Tierras y Habitación SERVICIO DE TIERRAS Y VIVIENDA		
PROGRAMA: Realojó "El Che"	PADRÓN Nº: Fracción 5493	
SECTOR: Barrio La Paloma	CONCEPTO: Obra Nueva	
UBICACIÓN: Cno La Paloma - Calle2 - Perambuco - Calle1	REGIMEN: P.Horizontal	
PROPIETARIO: Intendencia de Montevideo	FECHA: 3/2023	
PLANO: Albañilería Bloque H Planta Alta	ESCALA: 1/100	
PROPIETARIO:	BLOQUE H	
TÉCNICO:	LÁMINA:	
		A23